Daños, estados inmaduros y adultos de los principales insectos-plaga de la palma de aceite en Colombia

Brassolis sophorae – Larva y adulto

Foto: J. Aldana y R. Aldana

Opsiphanes cassina – Larva y adulto

Foto: J. Aldana

Sibine fusca – Larvas y adulto

Foto: J. Aldana y P. Franco

Rhynchophorus palmarum – Larva y adulto

Foto: J. Aldana y R. Aldana

Strategus aloeus – Larva y adulto

Foto: J. Aldana

Leptopharsa gibbicarina – Ninfa y adulto

Foto: J. Aldana

Dirphia gragatus – Larva y adulto

Foto: J. Aldana

Stenoma cecropia – Larva y adulto

Foto: J. Aldana y R. Aldana

Loxotoma elegans – Larva y adulto

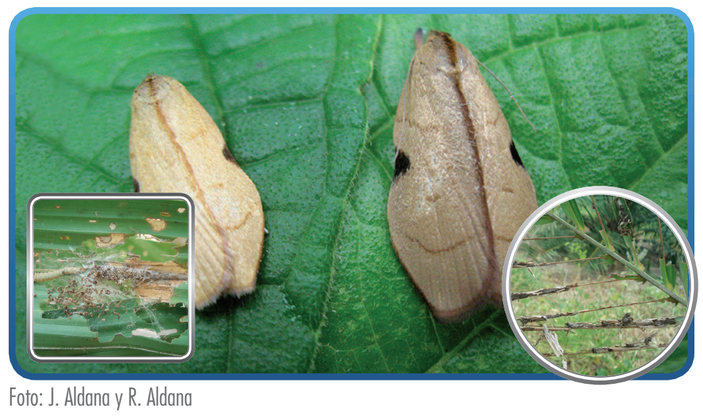

Foto: J. Aldana y R. Aldana

Leucothyreus femoratus – Larva y adulto

Foto: J. Aldana

Demotispa neivai – Larva y adulto

Foto: J. Aldana

Cephaloleia vagelineata – Larvas y adulto

Foto: J. Aldana

Haplaxius crudus – Ninfa y adulto

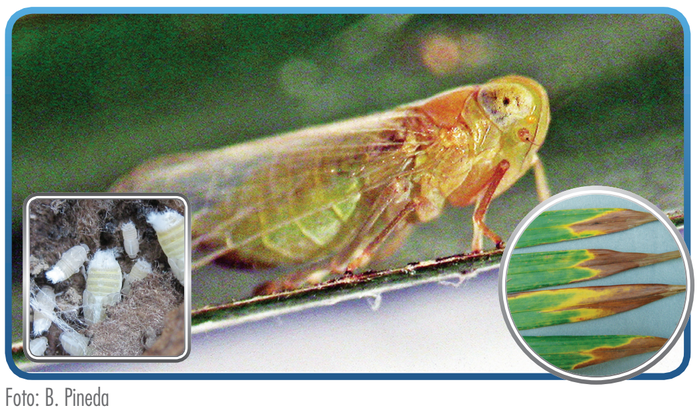

Foto: B. Pineda

Sagalassa valida – Larva y adulto

Foto: R. Aldana y A. Afanador

Euprosterna elaeasa – Larva y adulto

Foto: J. Aldana y H. Alvarado

cenipalma desde 1991

Publicación cofinanciada por Fedepalma-Fondo de Fomento Palmero

fedepalma desde 1962