



**XVIII  
REUNIÓN TÉCNICA  
NACIONAL  
DE PALMA DE ACEITE**

**2023**

# **Inversión social y prosperidad en los negocios**

Roberto Navas Gómez



RSE RSC



XVIII  
REUNIÓN TÉCNICA  
NACIONAL  
DE PALMA DE ACEITE  
2023



United Nations  
Global Compact







XVIII  
REUNIÓN TÉCNICA  
NACIONAL  
DE PALMA DE ACEITE  
2023

# IMPACTO





**XVIII  
REUNIÓN TÉCNICA  
NACIONAL  
DE PALMA DE ACEITE**  
2023

“ En sus términos más simples, el impacto es la medida del beneficio de una acción para las personas y el planeta. Va más allá de minimizar los resultados dañinos, busca crear activamente buenos resultados generando un impacto positivo. Tiene dimensiones sociales y ambientales.”

**- Sir Ronald Cohen**

*Pionero y Padre de la Inversión de Impacto*

# ¿Que es el impacto?



XVIII  
REUNIÓN TÉCNICA  
NACIONAL  
DE PALMA DE ACEITE  
2023

**Incluir factores sociales y ambientales dentro de la estrategia, como una manera de impulsar retornos superiores en el largo plazo**

Las compañías que responden y consideran de manera pro activa a temas como el cambio climático y la desigualdad social tienen una ventaja competitiva.

Reducción de riesgo en el largo plazo

Mayor crecimiento de negocio



# 1. Todas las compañías tienen un impacto social y ambiental

- ¿Cuál es el impacto (positivo o negativo) de mis empresas? ¿A quienes afecta? ¿De que manera los ha afectado? ¿Por cuánto tiempo?
- ¿Como se relaciona el impacto que la compañía genera, con mis valores y objetivos personales y familiares?
- ¿Como puedo generar más alineación entre mis decisiones de negocio y mis valores?



## 2. Todas las compañías son afectadas por aspectos sociales y ambientales

- ¿Cuales son los aspectos sociales y ambientales que afectan directa o indirectamente a la empresa?
- ¿Cuáles de estos aspectos son materiales para el desempeño de la empresa en el corto y largo plazo?
- ¿De qué manera, factores sociales y ambientales pueden afectar el desempeño de la empresa en 2, 5, 10, 50 años?



XVIII  
REUNIÓN TÉCNICA  
NACIONAL  
DE PALMA DE ACEITE  
2023







**Cómo se  
mide?**



# Las 5 dimensiones del impacto



XVIII  
REUNIÓN TÉCNICA  
NACIONAL  
DE PALMA DE ACEITE  
2023

 <b>QUÉ</b> ¿A qué resultados se relaciona el efecto y cuán importantes son para las personas (o el planeta) que los experimenta?	 <b>CUÁNTO</b> ¿Cuánto del efecto ocurre en el período de tiempo?	 <b>QUIÉN</b> ¿Quién experimenta el efecto y cuánta insatisfacción existe con relación al resultado?	 <b>CONTRIBUCIÓN</b> ¿Cómo se compara y contribuye el efecto a lo que, probablemente, habría ocurrido por sí solo?	 <b>RIESGO</b> ¿Qué factores de riesgo son materiales y cuán probable es que el efecto difiera de la expectativa?
<p style="text-align: center;">▼</p> <p>Resultado(s) negativo(s) importante(s)      Resultado(s) positivo(s) importante(s)</p> <p style="text-align: center;">←----- -----→</p> <p style="text-align: center;">Resultado(s) neutral(es)</p>	<p style="text-align: center;">▼</p> <p>Efecto marginal      Efecto profundo</p> <p>←-----→</p> <p>Para pocos      Para muchos</p> <p>←-----→</p> <p>Corto plazo      Largo plazo</p> <p>←-----→</p> <p>Lento      Rápido</p> <p>←-----→</p>	<p style="text-align: center;">▼</p> <p>Satisfecho      Insatisfecho</p> <p>←-----→</p>	<p style="text-align: center;">▼</p> <p>Mucho peor de lo que probablemente ocurra      Mucho mejor de lo que probablemente ocurra</p> <p>←-----→</p>	<p style="text-align: center;">▼</p> <p>Bajo riesgo      Alto riesgo</p> <p>←-----→</p>

# Intencionalidad



XVIII  
REUNIÓN TÉCNICA  
NACIONAL  
DE PALMA DE ACEITE  
2023

INTENCIONES

**No considerar**  
"Estoy consciente del potencial impacto negativo, pero no intento mitigarlo"

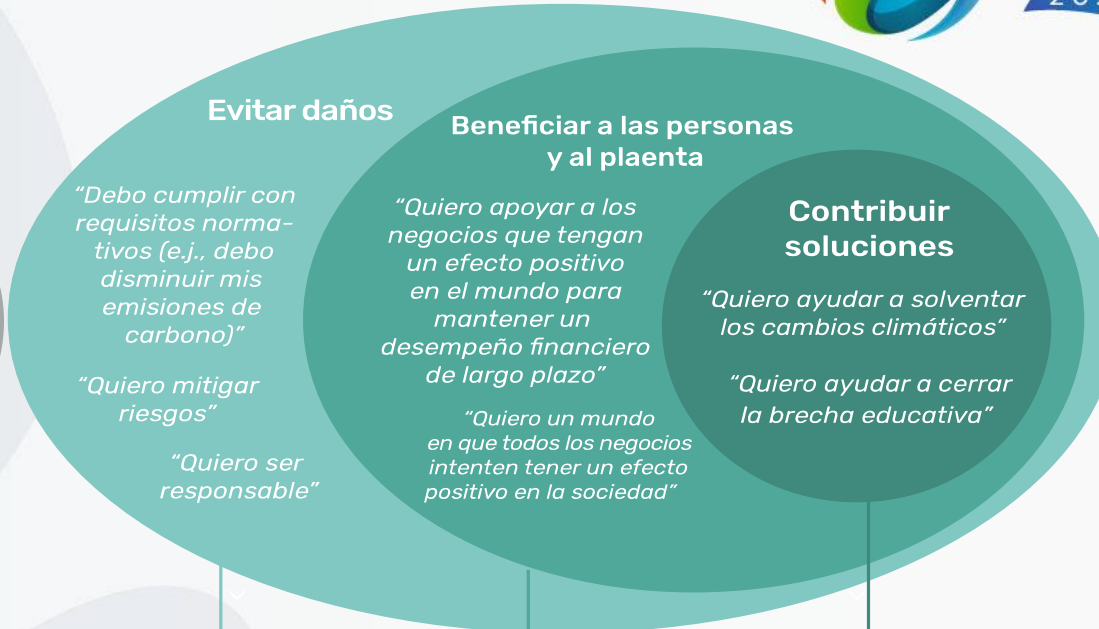

OBJETIVOS DE LAS EMPRESAS CON RESPECTO A LAS 5 DIMENSIONES DE IMPACTO	☐ QUÉ	Resultados negativos importantes	Resultados negativos importantes	Resultados importantes positivos	Resultados importantes positivos y específicos
	▢ CUÁNTO	Varios	Marginal y para pocos	Varios	Profundo, y/o para muchos y/o largo plazo
	○ QUIÉN	Desatendidos	Desatendidos	Varios	Desatendidos
	+ CONTRIBUCIÓN	Probablemente igual o peor	Probablemente igual o mejor	Probablemente igual o mejor	Probablemente mejor
	△ RIESGO	Varios	Varios	Varios	Varios

# EL PROBLEMA



XVIII  
REUNIÓN TÉCNICA  
NACIONAL  
DE PALMA DE ACEITE  
2023

Los Recursos



# América Latina está en el epicentro de la salud y la riqueza naturales del mundo

16%

Superficie de tierra

40%

Especies

1/4

Bosques

1/3

Agua dulce

25%

Producción agrícola y pesca mundial

35%

Bosques bajo cuidado de culturas indígenas

50%

Menor deforestación en territorios nativos



# Y en el epicentro de las crisis convergentes del siglo XXI

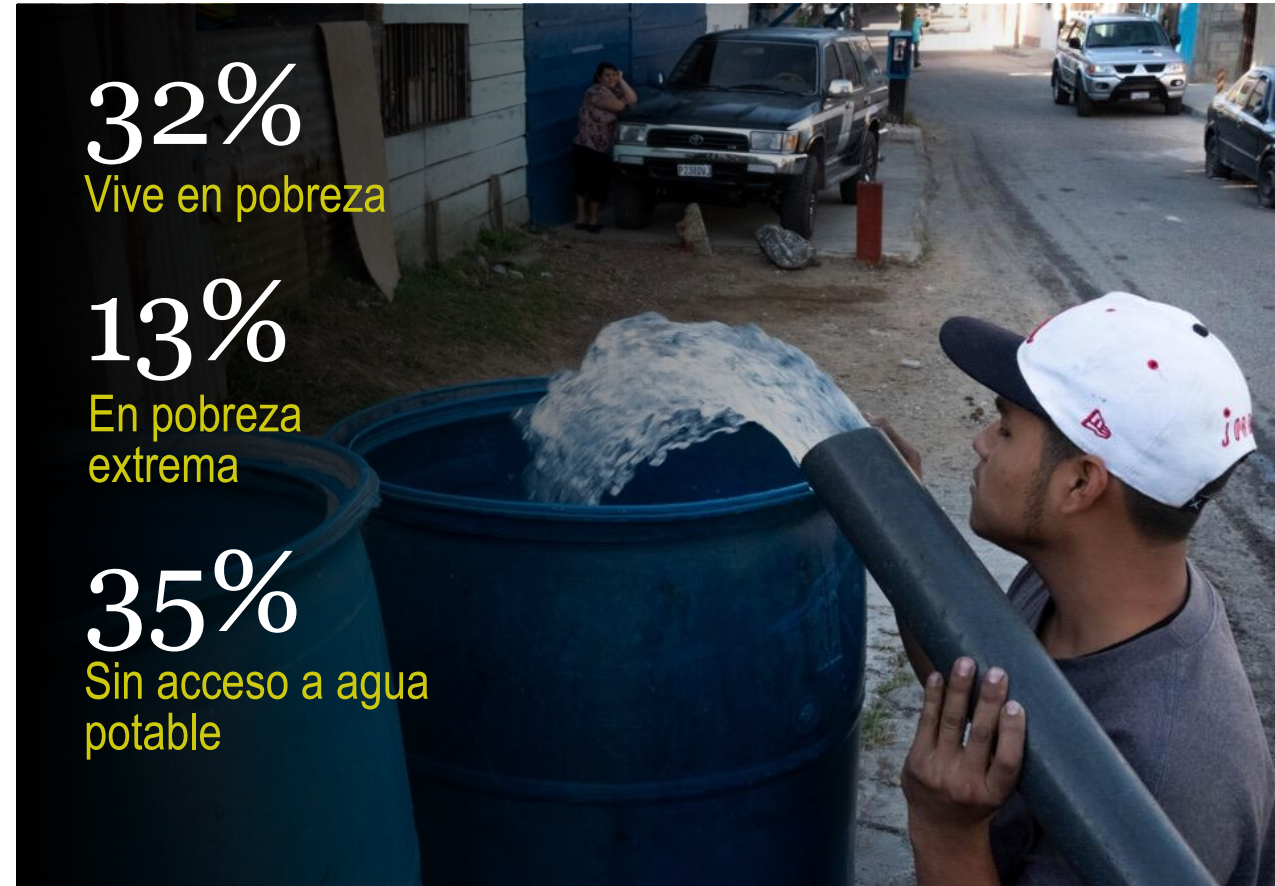



XVIII  
REUNIÓN TÉCNICA  
NACIONAL  
DE PALMA DE ACEITE  
2023

LO  
POSITIVO





La inversión social en la agricultura no es sólo una cuestión ética; es una estrategia de negocio crucial. La adopción de prácticas sostenibles y socialmente responsables en el sector agrícola no solo beneficia al medio ambiente y a las comunidades, sino que también puede generar significativos retornos financieros.

# Datos y Cifras



- 1.Reducción de Costos:** La adopción de prácticas agrícolas sostenibles puede disminuir costos a largo plazo. Por ejemplo, según el Banco Mundial, las técnicas de agricultura de conservación pueden reducir los costos de insumos en un 15-20%.
- 2.Acceso a Mercados Premium:** El mercado global de alimentos orgánicos, una señal de prácticas agrícolas sostenibles, ha crecido de \$15.2 mil millones en 1999 a más de \$105 mil millones en 2020, según la Federación Internacional de Movimientos de Agricultura Orgánica.
- 3.Resiliencia frente a Cambios Climáticos:** Según la FAO, las prácticas agrícolas sostenibles pueden aumentar la productividad y la resiliencia de los cultivos en hasta un 30%, protegiendo las inversiones a largo plazo.



# Tendencias Globales



XVIII  
REUNIÓN TÉCNICA  
NACIONAL  
DE PALMA DE ACEITE  
2023

Global ESG AUM (US\$tr)

				FORECAST		
	2015	2020	2021	2026 Low	2026 Base	2026 Best
Mandates	0.0	4.8	10.4	12.8	16.9	22.4
Mutual Funds	1.6	3.6	6.9	10.1	14.3	20.7
Private Markets	0.6	1.0	1.1	1.6	2.7	4.5
<b>Total</b>	<b>2.2</b>	<b>9.4</b>	<b>18.4</b>	<b>24.4</b>	<b>33.9</b>	<b>47.6</b>

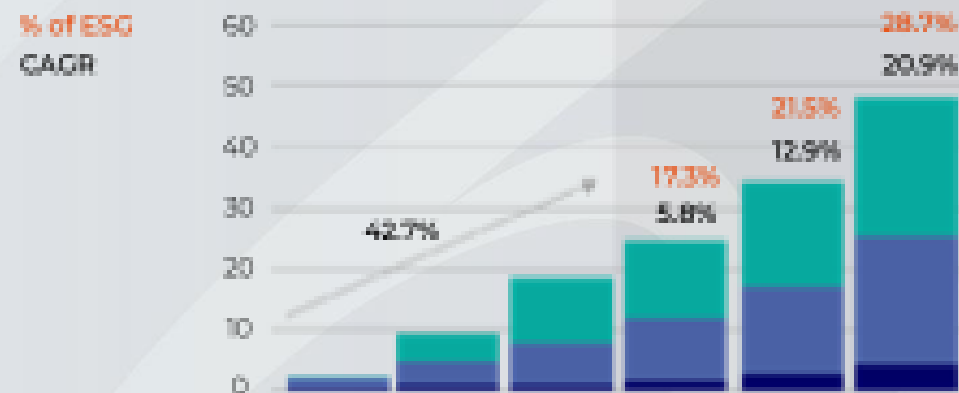

Global ESG AUM by region (US\$tr)

				FORECAST		
	2015	2020	2021	2026 Low	2026 Base	2026 Best
Asia-Pacific	0.2	0.7	1.0	2.1	3.3	5.0
Europe	1.1	4.7	12.8	14.3	19.6	25.7
Latin America	0.0	0.0	0.0	0.1	0.2	0.3
Middle-East & Africa	0.0	0.1	0.1	0.2	0.3	0.4
North America	0.8	3.8	4.5	7.7	10.5	16.3
<b>Total</b>	<b>2.2</b>	<b>9.4</b>	<b>18.4</b>	<b>24.4</b>	<b>33.9</b>	<b>47.6</b>

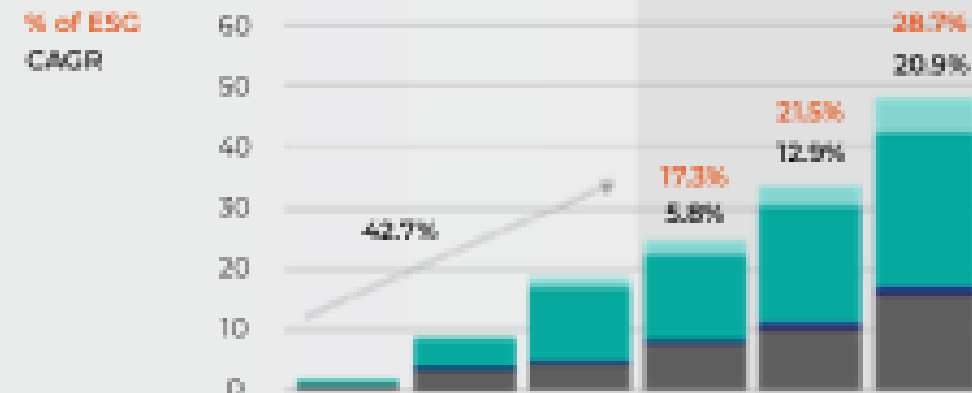

Los activos globales con criterios ASG están en camino de superar los 53 trillones de dólares para 2025, lo que representa más de un tercio de los 140,5 trillones de dólares en activos totales bajo gestión proyectados.

- **Bloomberg Intelligence** Febrero 23, 2021



## Capital\* Allocated TO IMPACT INVESTING IN LATIN AMERICA

\*Capital allocated to impact by PE/ VC funds, foundations, & family offices, as well as non-profit organizations making direct investments, according to the 2018 ANDE/ LAVCA survey.

\$4.7b

\$3.3b

Microfinance

\$1.4b

All Other Sectors

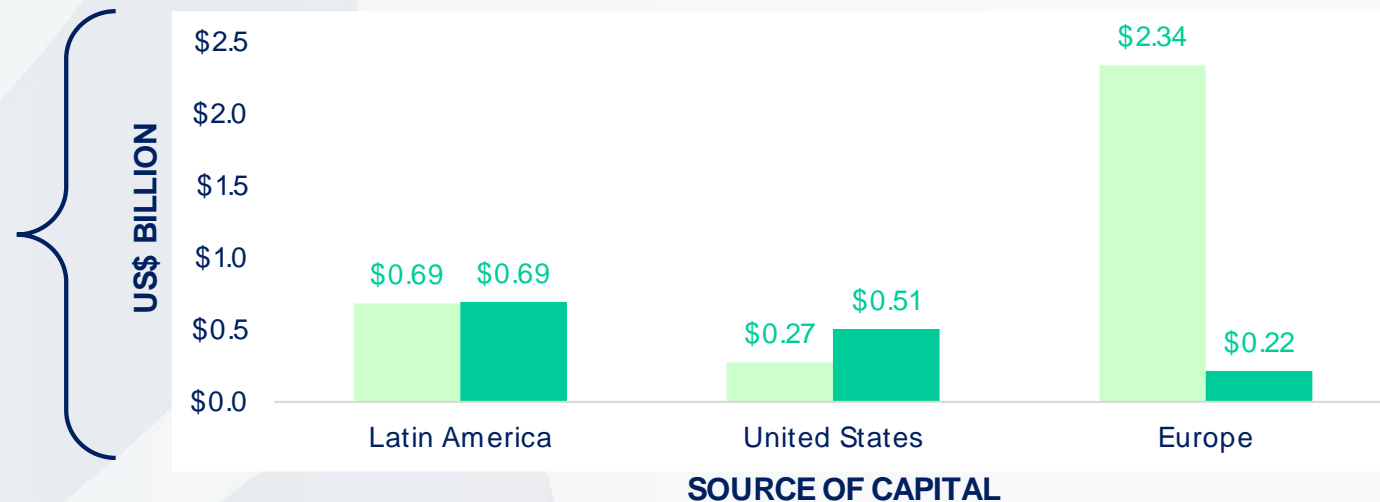

Según la Asociación Latinoamericana de Inversión de Impacto (LAVCA), en 2019, los fondos de inversión de impacto en América Latina lograron captar más de \$4.7 mil millones.

# Señales del mercado



- **Agosto 2019:** Declaración del “Business Roundtable ” sobre el Propósito de una Corporación > **Partes Interesadas vs. Accionistas**
- **Enero 2020:** Carta de Blackrock’s a los CEOs: **“A Fundamental Reshaping of Finance”**
- **Junio 2020:** Fundación Ford coloca bono de **US\$1 billón** para aumentar sus donaciones.
- **Julio 2020:** Morgan Stanley se compromete a medir su impacto climático.



# Publicaciones Relevantes



XVIII  
REUNIÓN TÉCNICA  
NACIONAL  
DE PALMA DE ACEITE  
2023

- **Philanthrocapitalism: How the Rich Can Save the World\***
  - Matthew Bishop ( 2008)
- **Give Smart : Philanthropy that Gets Results\***
  - Joel Lawrence Fleishman, Thomas J. Tierney (2011)
- **Getting Beyond Better: How Social Entrepreneurship Works**
  - Sally R. Osberg, Roger Martin (2015)
- **Reimagining Capitalism in a World on Fire**
  - Rebecca Henderson (2020)
- **Manifesto for a Moral Revolution: Practices to Build a Better World**
  - Jacqueline Novogratz (2020)
- **Impact: Reshaping capitalism to drive real change**
  - Sir Ronald Cohen (2020)



XVIII  
REUNIÓN TÉCNICA  
NACIONAL  
DE PALMA DE ACEITE  
2023

**El futuro**

# Retos y Oportunidades



## Oportunidades

- El boom del emprendimiento social e inversiones tempranas en aceleración de empresas sociales va a aumentar la demanda por capital de crecimiento e ideas innovadoras.
- Crecimiento económico sumado al crecimiento del poder adquisitivo y el consumo, aumentará la demanda de capital de crecimiento para PYMES.
- Las empresas con impacto en su ADN solo tienden a ser cada vez más y más robustas.
- Ya hay historias de éxito y suficientes y datos estadísticamente relevantes a nivel global para validar la industria.
- Iniciativas como la de RSPO están brindando cada vez más oportunidades y herramientas para promover las buenas prácticas.

## Retos

- La medición y reporte del impacto siguen siendo un gran reto para la industria
- Demanda y oferta de capital no parecen estar en línea. Falta movilizar los grandes capitales hacia el impacto.
- Localmente, necesitamos más historias de éxito, necesitamos construirlas y comunicarlas.
- La legislación sigue rezagada para promover este tipo de inversiones.
- Brechas en el continuo de capital.





XVIII  
REUNIÓN TÉCNICA  
NACIONAL  
DE PALMA DE ACEITE  
2023

¡No olvidar la importancia de utilizar adecuadamente los recursos!



**LA DIGNIDAD ES MÁS IMPORTANTE PARA EL ESPÍRITU HUMANO  
QUE LA RIQUEZA.**

— Jacqueline Novogratz,  
Manifiesto for a Moral Revolution: Practices to Build a Better World



**XVIII  
REUNIÓN TÉCNICA  
NACIONAL  
DE PALMA DE ACEITE**  
2023

Laoen



**XVIII  
REUNIÓN TÉCNICA  
NACIONAL  
DE PALMA DE ACEITE**

2023

**GRACIAS !**

